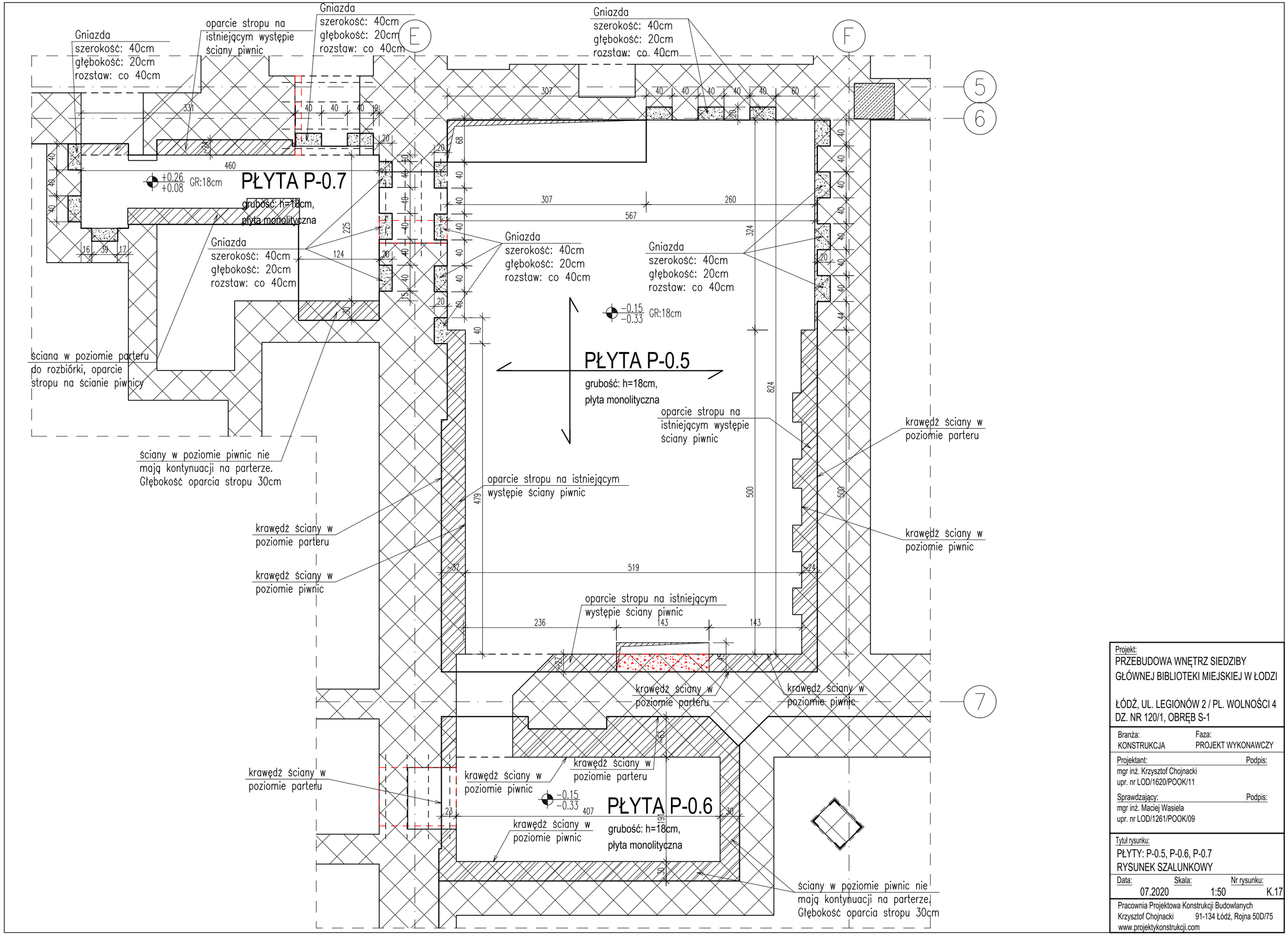

Projekt:
PRZEBUDOWA WNĘTRZ SIEDZIBY GŁÓWNEJ BIBLIOTEKI MIEJSKIEJ W ŁODZI

ŁÓDŹ, UL. LEGIONÓW 2 / PL. WOLNOŚCI 4
DZ. NR 120/1, OBRĘB S-1

Branża:	Faza:
KONSTRUKCJA	PROJEKT WYKONAWCZY

Projektant: Podpis:
mgr inż. Krzysztof Chojnacki
upr. nr LOD/1620/POOK/11

Sprawdzający: Podpis:
mgr inż. Maciej Wasiela
upr. nr LOD/1261/POOK/09

Tytuł rysunku:
PŁYTY: P-0.5, P-0.6, P-0.7
RYSUNEK SZALUNKOWY

Data:	Skala:	Nr rysunku:
07.2020	1:50	K.17

Pracownia Projektowa Konstrukcji Budowlanych
Krzysztof Chojnacki 91-134 Łódź, Rojna 50D/75
www.projektykonstrukcji.com